

ВНЕСЕНИЕ ИЗМЕНЕНИЙ В ГЕНЕРАЛЬНЫЙ ПЛАН БЕРЕНЖАКСКОГО СЕЛЬСОВЕТА ШИРИНСКОГО РАЙОНА РЕСПУБЛИКИ ХАКАСИЯ

Положения о территориальном планировании

Карта планируемого размещения объектов местного значения. Карта функциональных зон поселения

УСЛОВНЫЕ ОБОЗНАЧЕНИЯ

Границы единиц административно-территориального деления РФ

проект.	сущест.	Граница муниципального района
---	---	Граница сельского поселения
---	---	Граница населенного пункта

Земли по категориям

Земли населенных пунктов
Земли сельскохозяйственного назначения
Земли промышленности, энергетики, транспорта, связи, радиовещания, телевидения, информатики, земли для обеспечения космической деятельности, земли обороны, безопасности и земли иного специального назначения
Земли лесного фонда
Земли особо охраняемых территорий и объектов
Земли водного фонда

Функциональные зоны за пределами населенных пунктов

Производственные зоны, зоны инженерной и транспортной инфраструктуры
Зоны сельскохозяйственного использования
Зоны рекреационного назначения
Зона кладбищ
Зона складирования и захоронения отходов

ЭКСПЛИКАЦИЯ ЗЕМЕЛЬ

№№	Наименование земель	Площадь суц., га	Площадь проект., га
	Общая площадь в границах МО "Беренжакский сельсовет"	72970,90	72970,90
1	Земли сельскохозяйственного назначения	2557,00	2169,49
2	Земли населенных пунктов, в том числе:	276,51	256,03
2.1	п. Беренжак	212,25	190,03
2.2	д. Мендоль	54,87	56,61
2.3	д. Усть-Тунгужуль	9,39	9,39
3	Земли промышленности, транспорта и др.	0,10	503,10
4	Земли особо охраняемых территорий и объектов	-	57,57
5	Земли лесного фонда	69897,18	69744,60
6	Земли водного фонда	240,11	240,11

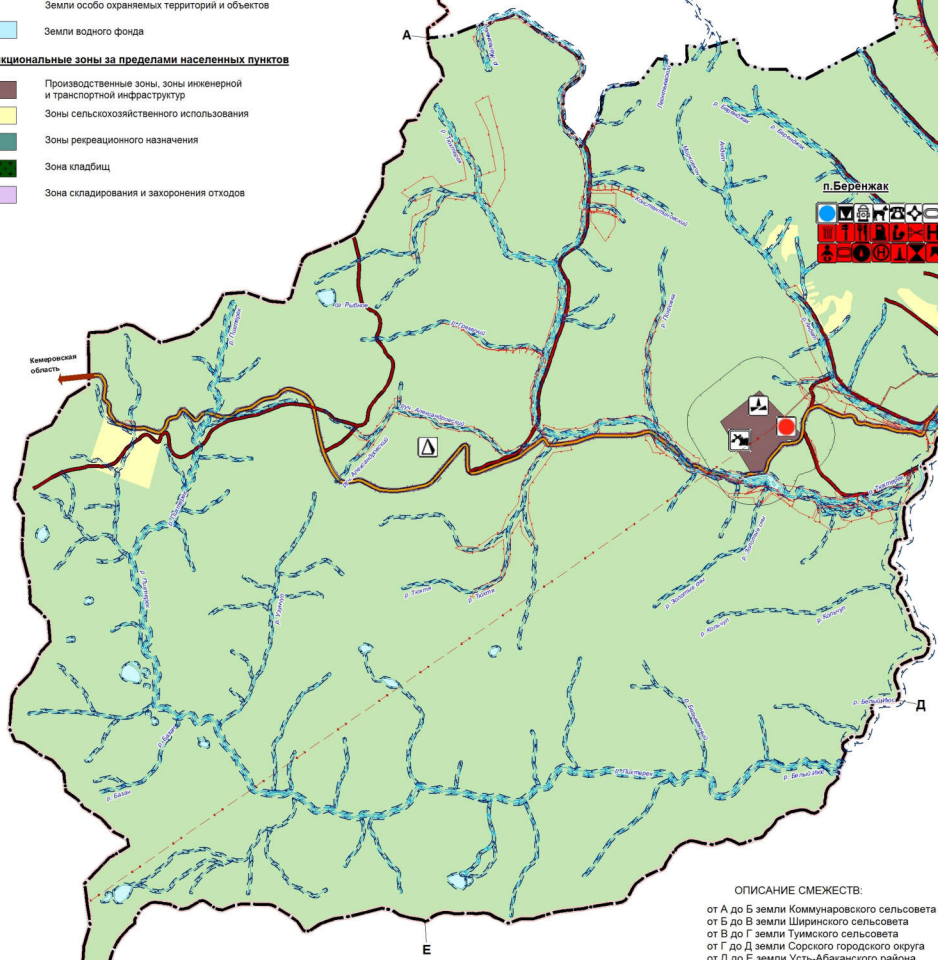

ОПИСАНИЕ СМЕЖЕСТВ:
 от А до Б земли Коммунарковского сельсовета
 от Б до В земли Ширинского сельсовета
 от В до Г земли Тумского сельсовета
 от Г до Д земли Сорского городского округа
 от Д до Е земли Усть-Абаканского района
 от Е до А земли Кемеровской области

Масштаб 1:75 000

Объекты социальной инфраструктуры, отдыха и туризма, санаторно-курортного назначения

реконстр.	проект.	сущест.	Дошkolная образовательная организация
---	---	---	Общеобразовательная организация
---	---	---	Объект культурно-просветительного назначения
---	---	---	Объект культурно-досугового (клубного) типа
---	---	---	Спортивное сооружение
---	---	---	Обособленное структурное подразделение медицинской организации, оказывающей первичную медико-санитарную помощь
---	---	---	Гостиницы и аналогичные коллективные средства размещения
---	---	---	Специализированные коллективные средства размещения
---	---	---	Административное здание
---	---	---	Объекты торговли, общественного питания
---	---	---	Ветеринарная лечебница, питомник животных, кинологический центр, иной подобный объект
---	---	---	Непроизводственные объекты коммунально-бытового обслуживания и предоставления персональных услуг

Предприятия промышленности, сельского и лесного хозяйства

Предприятия и объекты добывающей и обрабатывающей промышленности

Объекты утилизации, обезвреживания, размещения отходов производства и потребления

Объекты транспортной инфраструктуры

Объекты обслуживания и хранения автомобильного транспорта

Искусственные дорожные сооружения

Объекты трубопроводного транспорта и инженерной инфраструктуры

Электрические подстанции

Линии электропередачи (ЛЭП)

Объекты инженерной инфраструктуры

Гидротехнические сооружения

Иные объекты федерального значения, регионального значения, местного значения

Объекты единой государственной системы предупреждения и ликвидации чрезвычайных ситуаций

Места погребения

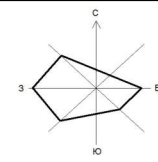

Зоны с особыми условиями использования территорий

Особо охраняемые природные территории

Объекты культурного наследия (ОКН)

Месторождения и проявления полезных ископаемых

Поверхностные водные объекты

Объекты транспортной инфраструктуры

Заказ: Муниципальный контракт № 0321/05 от 01.03.2021 г.			
Заказчик: Администрация Беренжакского сельсовета			
Изм.	Коп.	Лист	Всего листов
Директор	Ковалева		
Гл. инж.	Самозина		
Архитектор	Данца		
Муниципальное образование Беренжакский сельсовет			Страницы: 1
Карта планируемого размещения объектов местного значения. Карта функциональных зон поселения М1:75000			Листов: 9

Масштаб, и дата: 1:75000